TOUCHSCREENS

INFORMATION

Interaktives 64.5" (164 cm) All-in-One-PCAP-Display für intelligente Räume für die Zusammenarbeit

Das ProLite T6529AS-B1AG ist ein 65-Zoll- (163.9 cm) All-in-One-PCAP-Touchscreen-Display, das für die sich wandelnden Anforderungen moderner Arbeitsumgebungen entwickelt wurde, insbesondere für Huddle Spaces, in denen Kreativität, Flexibilität und nahtlose gemeinsame Nutzung im Mittelpunkt stehen.

Dieses interaktive Display mit Android-Betriebssystem bietet ein benutzerfreundliches und äußerst anpassungsfähiges Erlebnis. Sie können Ihre bevorzugten Apps direkt auf dem Gerät installieren und so individuelle Arbeitsabläufe ermöglichen, die auf Ihre Umgebung zugeschnitten sind - sei es in einem kollaborativen Besprechungsbereich, einem Innovationszentrum oder einem Pausenraum im Bildungsbereich.

Die USB-C-loop-through-Funktion vereinfacht die Konnektivität, da mehrere Displays einfach in Reihe geschaltet werden können, während sie Strom, Daten und Videos übertragen - alles über ein einziges Kabel. Dies reduziert den Kabelsalat und die Einrichtungszeit und ist somit ideal für dynamische Arbeitsbereiche. Die mitgelieferte Wandhalterung macht die Installation einfach und sicher.

Mit iiSignage² (CMS), iiControl (DMS) und iiShare (kabellose Präsentation) haben Sie die volle Kontrolle über Inhalte und Botschaften, auch aus der Ferne - perfekt für die Aktualisierung gemeinsamer Informationen oder Markenvisualisierungen während der Arbeitszeit. Die integrierte EShare-App ermöglicht die kabellose Bildschirmfreigabe und Zusammenarbeit und unterstützt die Interaktion zwischen mehreren Benutzern und die Ideenfindung in Echtzeit.

Der T6529AS-B1AG ist nicht einfach nur ein Bildschirm - er ist ein Tool für die Zusammenarbeit, das Teams stärkt, die Kommunikation optimiert und dafür sorgt, dass jedes Meeting ein Erfolg wird.

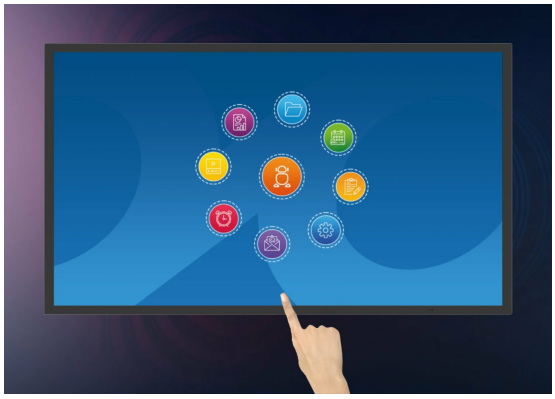

Android OS

Mit Hilfe des Android-Betriebssystems können Sie das Display ganz einfach an Ihre Bedürfnisse anpassen, indem Sie Apps direkt auf dem Monitor installieren.

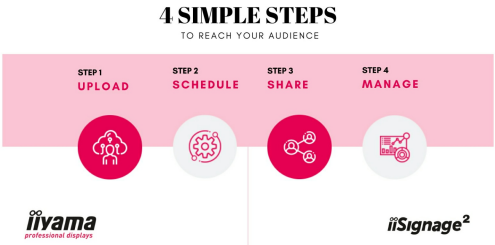

iiSignage²

iiSignage² ist unsere Digital Signage Content Management Plattform, die eine mühelose Steuerung und Darstellung Ihrer Inhalte ermöglicht und eine sichere Verwaltung Ihrer iiyama Displays gewährleistet. Mit dem integrierten Content Management System (CMS) behalten Sie die volle Kontrolle über Ihre Botschaften und Werbeinhalte – bequem aus der Ferne und mit höchster Sicherheit.

Huddle Spaces

Verwandeln Sie kleine Besprechungsräume in effiziente Arbeitsbereiche - dank des integrierten Android-Betriebssystems, der EShare App und digitalen Whiteboard-Apps sowie einer Vielzahl an intuitiven und praktischen Tools. Basierend auf der interaktiven PCAP-Multi-Touch-Technologie erleichtern Sie durch diese Tools die Zusammenarbeit für sich und Ihre Mitarbeitenden. Mit der EShare-App beispielsweise können Sie Inhalte von jedem Gerät direkt auf dem Display teilen, streamen und bearbeiten, wodurch ihre Team-Meetings zu einfachen, schnellen und interaktiven Sitzungen werden.

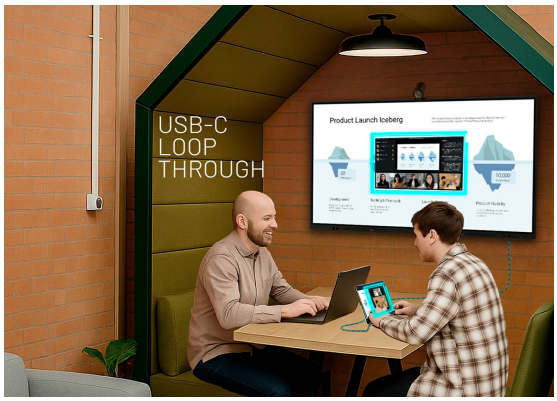

USB-C-Durchschleifung

Ein Kabel, kein Durcheinander. Mit USB-C-Durchschleifung können Sie Geräte ganz einfach anschließen und vernetzen - Videos, Daten und Strom über einen einzigen Anschluss. Einfach einstecken, abspielen und weiterleiten. Ein intelligenter Anschluss, der Ihren Arbeitsplatz sauber und einfach hält.

SPEZIFIKATION

01 DISPLAY EIGENSCHAFTEN

Design	Edge-to-Edge-Glas
Bilddiagonale	64.5", 164cm
Panel-Technologie	VA ELED
Touch Glas	Anti-Glare-Glas mit Anti-Gloss-Behandlung, glatte Schrift, Zero Gap - Air Bonded, DeepContrast PCAP
Physikalische Auflösung	3840 x 2160 (8.3 megapixel 4K UHD)
Bildformat	16:9
Helligkeit	500 cd/m²
Helligkeit	420 cd/m² mit Touch Panel
Lichtdurchlässigkeit	83%
Kontrastverhältnis	4000:1
Reaktionszeit (GTG)	6.5ms
Blickwinkel	horizontal/vertikal: 178°/178°, rechts/links: 89°/89°, nach oben/unten: 89°/89°
Farbunterstützung	1.07G (8 Bits+FRC) (72% NTSC)
Horizontalfrequenz	28 - 160kHz
Arbeitsfläche H x B	1428.5 x 803.5mm, 56.2 x 31.6"
Pixelabstand	0.372mm
Gehäusefarbe/art	schwarz, matt

02 TOUCH

Touchscreen Technologie	DeepContrast-PCAP
Berührungspunkte	20 (HID, nur wenn das Betriebssystem das unterstützt)
Touch-Genauigkeit	+- 2.5mm
Touch-Methode	Stift, Finger
Touch-Oberfläche	USB
Unterstützte Betriebssysteme	Alle iiyama Monitore sind Plug & Play kompatibel mit Windows und Linux. Details zum unterstützten Betriebssystem für die Touch-Modelle finden Sie im Produkthandbuch im Downloadbereich.
Handballenerkennung	ja

03 SCHNITTSTELLEN & ANSCHLÜSSE

Digitaler Video Eingang	HDMI x2 (1.4/ 2.0, max. 3840x2160 @60Hz) USB-C x1 (3.2, DP 1.2 Alt mode, 15W PD)
Monitorsteuerungseingang	RS-232c x1 RJ45 (LAN) x1 IR x1 (3.5mm)
Audio Ausgang	Lautsprecher 2 x 10W
Monitorsteuerung Ausgang	RS-232c x1 IR Loop Through x1 (3.5mm)

HDCP	1.4 / 2.2
USB-Ports	x2 (2.0 with Multi-Media support)
RS-232c	x1

04 FEATURES

Integrierte Software	Android 14 OS, Whiteboard, iiSignage², iiControl, iiShare, EShare, FailOver, TeamViewer, Web-, PDF & Media Player, iiBrowser, File manager
WiFi	WiFi 5 @ 2.4G / 5G
Hardware	CPU: MTK9679 Quad-core A73*4, GPU: Mali G51, RAM: 4GB, ROM: 32GB
Kiosk-Modus	ja
Max. Betriebszeit	24/7
Anti-Bildspeicherung	ja
Glasstärke	3.7mm
Glas Härtegrad	8H
Wasser- und Staubschutz	IP5X (frontseitig)
Gehäuseart (Frontrahmen)	Metall (Vorderseite)
OSD-Tastensperre	ja
Fernbedienungssperre	ja

05 ALLGEMEIN

OSD Menü Sprachen	EN, DE, FR, ES, IT, RU, CZ, NL, PL, SV, FI, DA, NB
Bedientasten	Ein-/Ausschalttaste (langes Drücken für das Schnellmenü (Quelle, Lautstärke +, Lautstärke -, Helligkeit +, Helligkeit -, Touch entsperren)
Einstellbare Parameter	Bild (Helligkeit, Kontrast, Schärfe, Schwarzwert, Farbton, Farbe, Rauschunterdrückung, Gamma-Auswahl, niedriges blaues Licht, Farbtemp, Farbsteuerung, Bild zurücksetzen), Audio (Balance, Höhen, Bässe, Lautstärke, Audioausgang, max. Lautstärke, Stummschaltung, Lautsprechereinstellung, Audio-Reset), OSD-Einstellung (OSD-Timeout, OSD-H-Position, OSD-V-Position, OSD-Transparenz, Informations-OSD, Seitenleiste), Allgemein (Logo und Animation, Hintergrundbild, Bild ohne Signal, Zeitplan, Ausschalt-Timer), Bildschirm (Zoom-Modus, benutzerdefinierter Zoom, Systemrotation, Bildschirm zurücksetzen), Gerät (Einschaltstatus, RS232-Routing, IR-Steuerung, Physikalische Taste, motorisierter Standfuß, Stromsparen, Panel-Einsparung, Monitorinfo, Touch-Sperre, Sonstiges), System (Sprache, System-Update, Einstellungen zurücksetzen, auf Werkseinstellungen zurücksetzen, Android-Einstellung), Admin (Menü-Sperre, Meeting-Sperre, HDMI-CEC, Kiosk Modus, Bildschirmfreigabe, Miracast-Standby, Protokollexport)
Plug & Play	DDC2B

06 MECHANISCH

Ausrichtung	Querformat, Hochformat
Lüfterloses Design	ja
VESA Norm	400 x 400mm
Betriebstemperaturbereich	0°C - 40°C
Betriebstemperaturbereich (-°/+°)	-20°C - 60°C

MTBF (durchschnittliche Betriebsdauer zwischen zwei Ausfällen)	50000 Stunden (ohne Hintergrundbeleuchtung)

07 ENTHALTENES ZUBEHÖR

Kabel	Netz (1.8m), HDMI (1.8m), RS-232c (1.8m)
Touch-Stift	x2 (Doppelspitzen)
Anleitungen	Leitfaden zur Inbetriebnahme, Sicherheits-Hinweise
Sonstiges	Wandhalterung (VESA 400x400), magnetische Halterungen für Touchpens (seitlich im Querformat)
Fernbedienung	ja (Batterien enthalten)

08 STROMVERWALTUNG

Netzteil	intern
Stromversorgung	AC 100 - 240V, 50/60Hz
Leistungsaufnahme	118W typisch, 0.5W Standby, 0.3W ausgeschaltet

09 LEISTUNG

Vorschriften	CB, CE, TÜV-Bauart, EAC, RoHS support, ErP, WEEE, REACH, UKCA, cTUVus
Energieeffizienzklasse (Regulation (EU) 2017/1369)	G
REACH SVHC	über 0,1%: Blei, Bleimonoxid

10 ABMESSUNGEN / GEWICHT

Produktabmessungen B x H x T	1447.3 x 852.3 x 42.8mm
Verpackungsabmessungen B x H x T	1645 x 1050 x 192mm
Gewicht (ohne Verpackung)	38.5kg
Gewicht (inkl. Verpackung)	47.3kg
EAN code	4948570125593

11 WEITERE INFORMATIONEN

Produktreihe	ProLite T4329AS-B1AG, ProLite T5529AS-B1AG

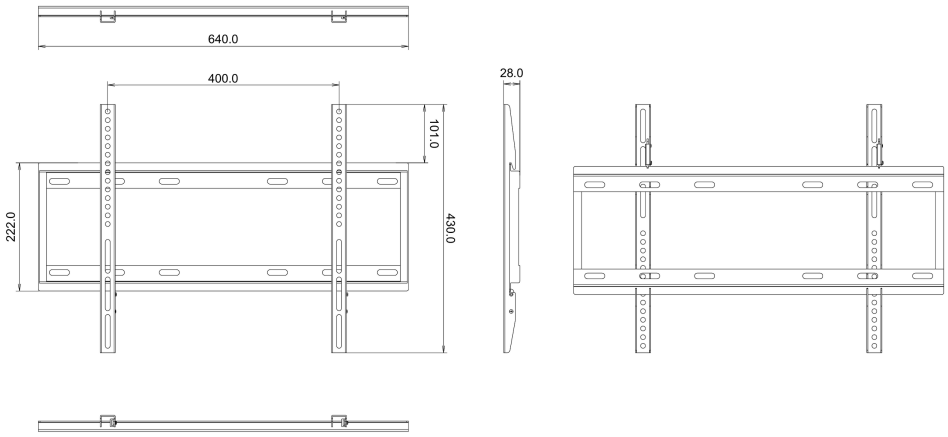

05.10.2026 13:57:19

GALERIE

iiyama
ProLite
T6529AS
65"
164cm
PCAP
DEEPCONTRAST
24/7
ANDROID
AG
COATING

iiyama
ProLite
T6529AS
65"
PCAP
24/7
AG

iiyama
ProLite
T6529AS
65"
164cm
PCAP
DEEPCONTRAST
24/7
ANDROID
AG
COATING

iiyama
ProLite
T6529AS
65"
164cm
PCAP
DEEPCONTRAST
24/7
ANDROID
AG
COATING

iiyama
ProLite
T6529AS
65"
164cm
PCAP
DEEPCONTRAST
24/7
ANDROID
AG
COATING

iiyama
ProLite
T6529AS
65"
PCAP
24/7
AG

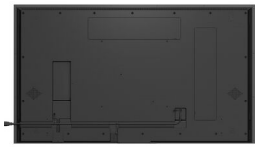

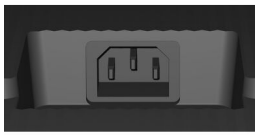

Alle Warenzeichen sind eingetragene Handelsmarken. Irrtum und Änderungen in den Spezifikationen vorbehalten. Alle LCD's erfüllen die ISO-9241-307:2008 Pixelfehlerklasse. **© IIYAMA CORPORATION. ALL RIGHTS RESERVED**